

GELİNLİK TASARIM YARIŞMASI BAŞVURU AŞAMALARI

1. TASARIM PAFTANIZ

Pafta nasıl hazırlanmalı?

- En az 1 en fazla 3 tasarım paftasından oluşan A3 formatında bir koleksiyon hazırlanması,
- Çizilen tasarımların tüm hatlarının belirgin olması için arka plan ile tasarım rengine dikkat edilerek farklı tonlar seçilmeli,
- Teknik çizim bilgisayar ortamında veya el ile çizilmeli,
- Tasarım paftanızı fiziki hali ile beraber ayrıca dijital halini PDF formatında kaydedildiği CD veya USB Belleğe yükleyerek başvuru dosyanıza eklemeyi unutmayın. Tasarımın dijital halini CD veya USB bellek yerine "gelinliktasarimyarismasi@izmirfair.com.tr" adresine iletebilirsiniz.

Çizim örnekleri:

1.



2.



3.



2. TEMA METNİ

Tema metniniz nasıl olmalı?

Yarışma temasından yola çıkarak kendi koleksiyon hikayenizin yazıldığı bir moodboard oluşturmalsınız. Burada tema ile koleksiyonunuzu ilişkilendirmeniz ve nereden ilham aldığınızı ifade etmelisiniz.

Çizim örnekleri:

1.



2.



3.



3. NUMUNE PAFTASI

Numune paftanız nasıl olmalı?

- Tasarımınızda kullandığınız malzemelerin ister fiziki örneği ister görsellerinin olduğu pafta.
- İşleme, nakış, tül, taş, renk ve doku örnekleri olabilir.
- Kullandığınız farklı materyalleri tek bir A3 veya A4 boyutunda birleştirebilirsiniz

Örnekler:

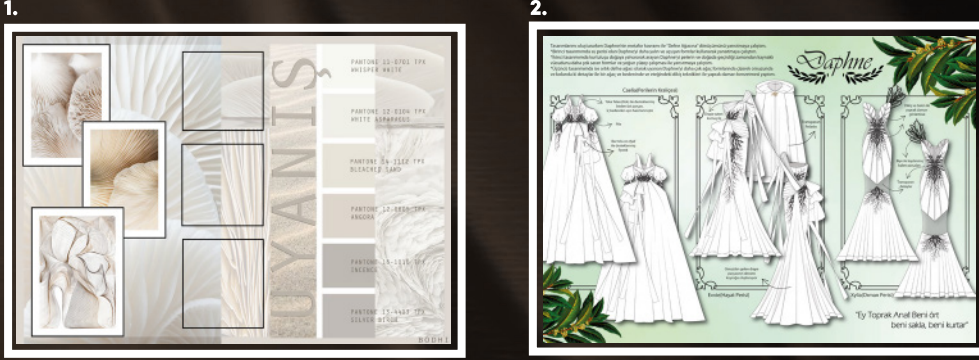

NOT: Tasarımın paftası boyutu A3 olmalıdır. Tema metni ve numune paftası A3 veya A4 boyutlarında sizlerin tercihine bırakılmıştır.

4. EVRAK LİSTESİ

Dosyanızda hangi evraklar olmalı?

Evrak listesi:

- Başvuru formu,
 - Taahhütname,
 - Kimlik fotokopisi,
 - Okuyor iseniz öğrenci belgesi,
 - Mezun iseniz diploma,
 - MEB onaylı Moda Tasarımı kurslarından sertifika sahibi olmak koşuluna istinaden katılıyorsanız, sertifikanızın fotokopisi yer almalıdır.
- * **Başvuru formu ve taahhütname**, yarışma web sitesinde yer almaktadır. Tarafınızca indirilip **fiziksel olarak doldurulması** gerekmektedir. Aynı şekilde **yarışma şartnamesini okuduğunuzdan emin olun!**
- * **Tüm bu pafta, dijital halini (CD veya USB Bellek) ve evrakları yerleştirebileceğiniz bir sunum dosyasına 15. Gelinlik Tasarım Yarışması yazarak tarafımıza kargo yolu ile göndermelisiniz.**

ADRES: İzmir Fuarçılık Hizmetleri Kültür ve Sanat İşleri A.Ş. / İZFAŞ
Zafer Mahallesi, 840 Sokak. Fuar Alanı No:2 35410 Gaziemir/İzmir

TEŞEKKÜRLER.

SON KATILIM TARİHİ:

13 Eylül 2024